

1 PLANT BAIXA - CÂMARA MUNICIPAL DE MARTINS/RN  
ESCALA 1:50

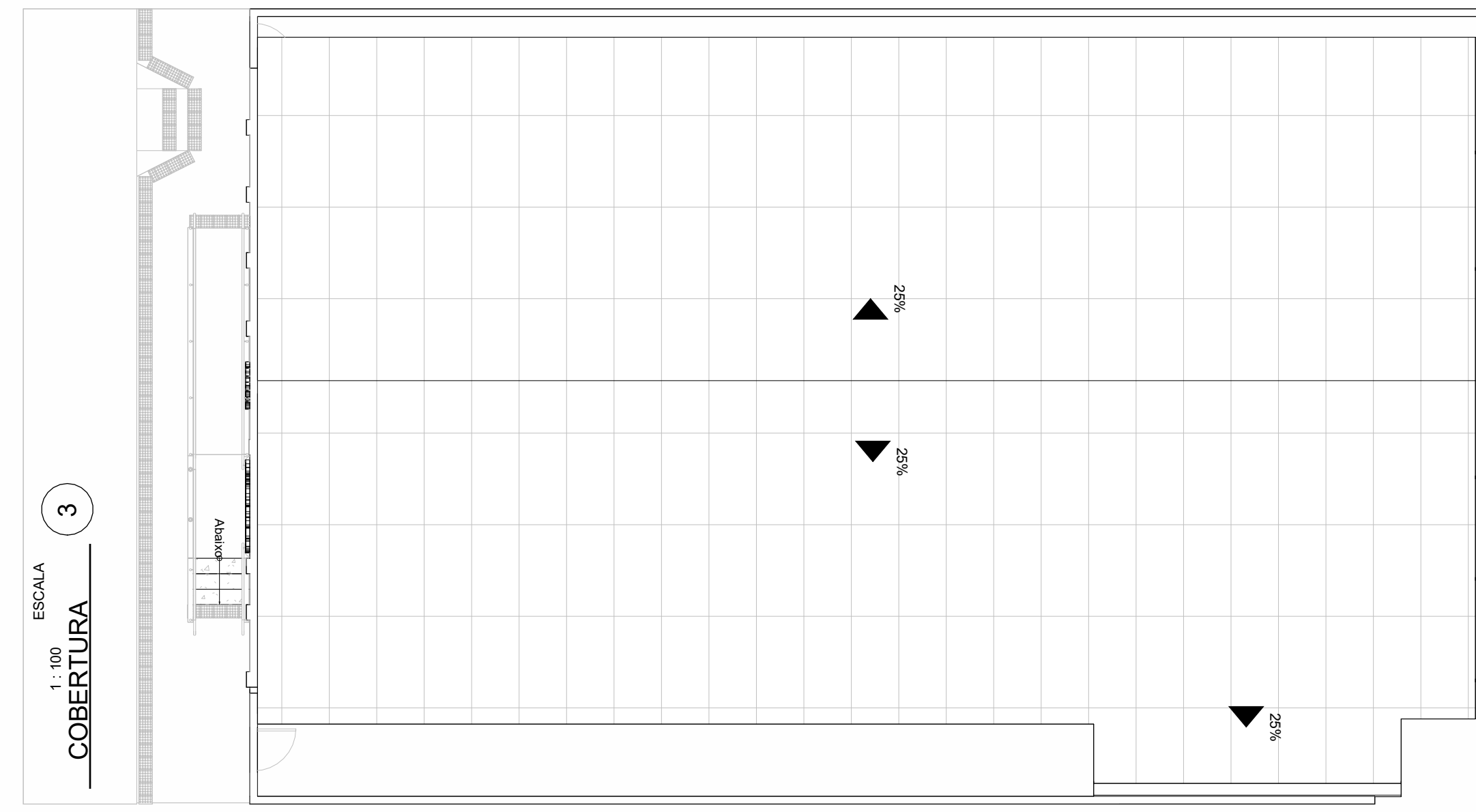

4 CORTE AA  
ESCALA 1:100

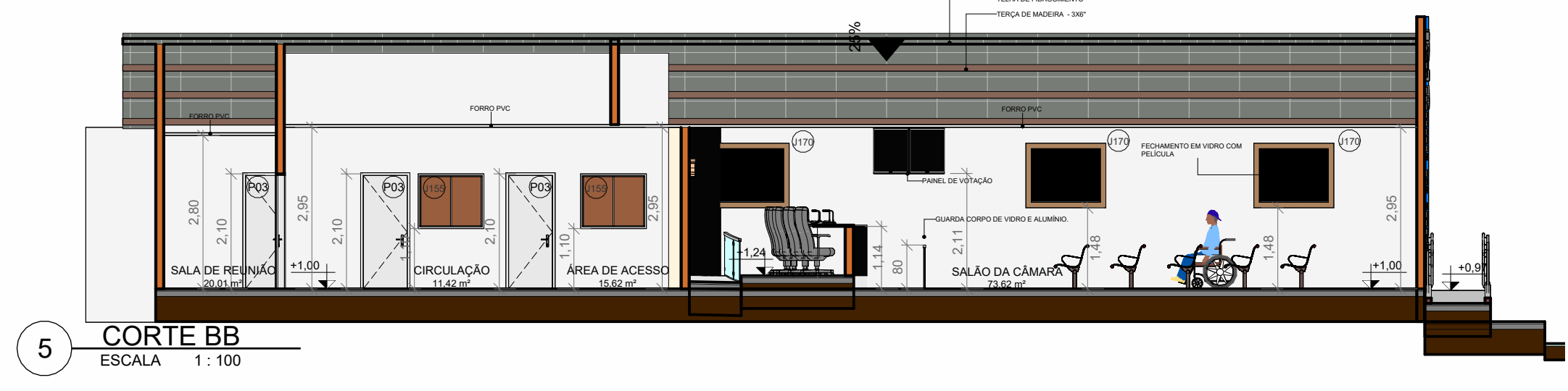

5 CORTE BB  
ESCALA 1:100

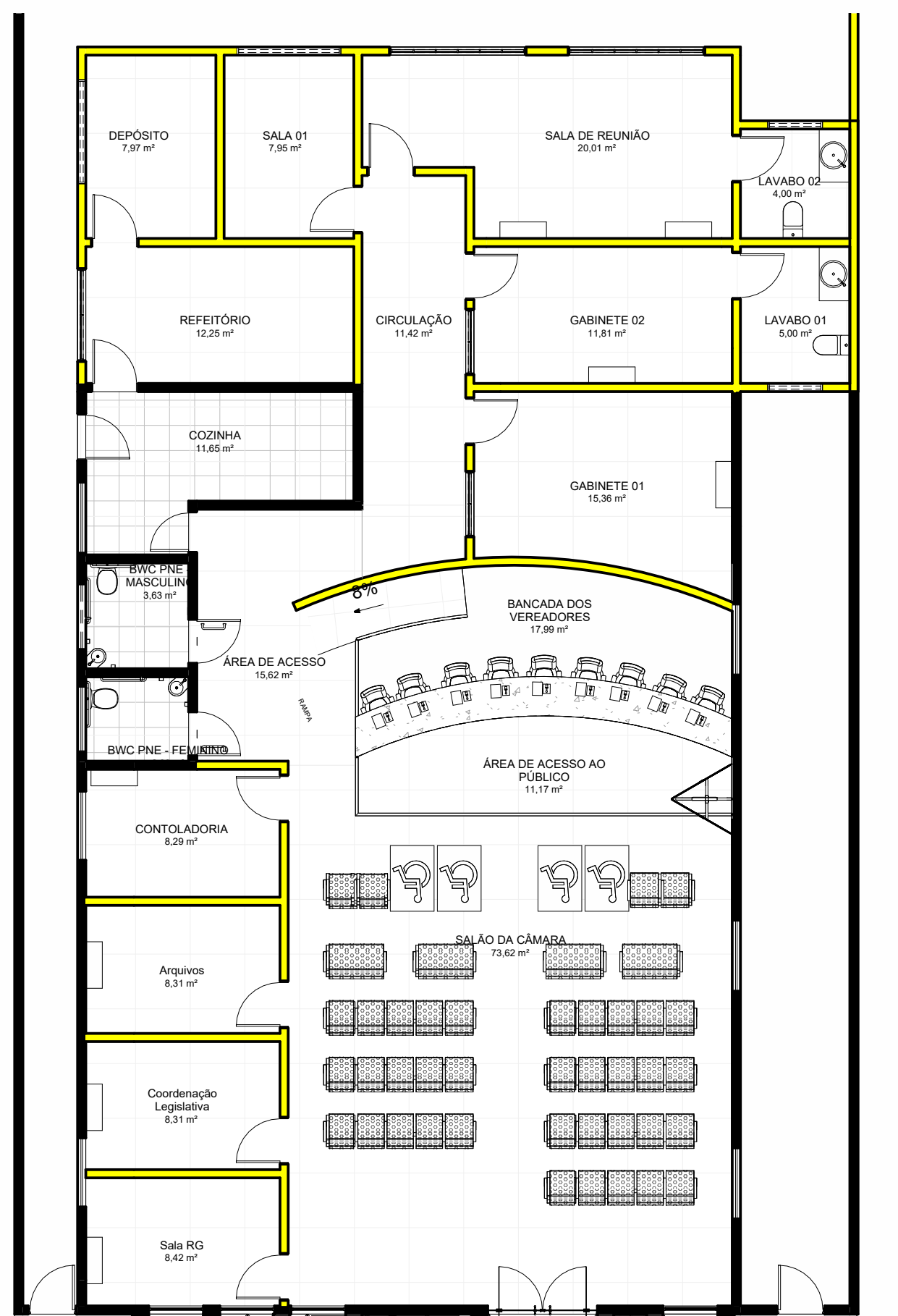

2 DEMOLIR CONSTRUIR  
ESCALA 1:100

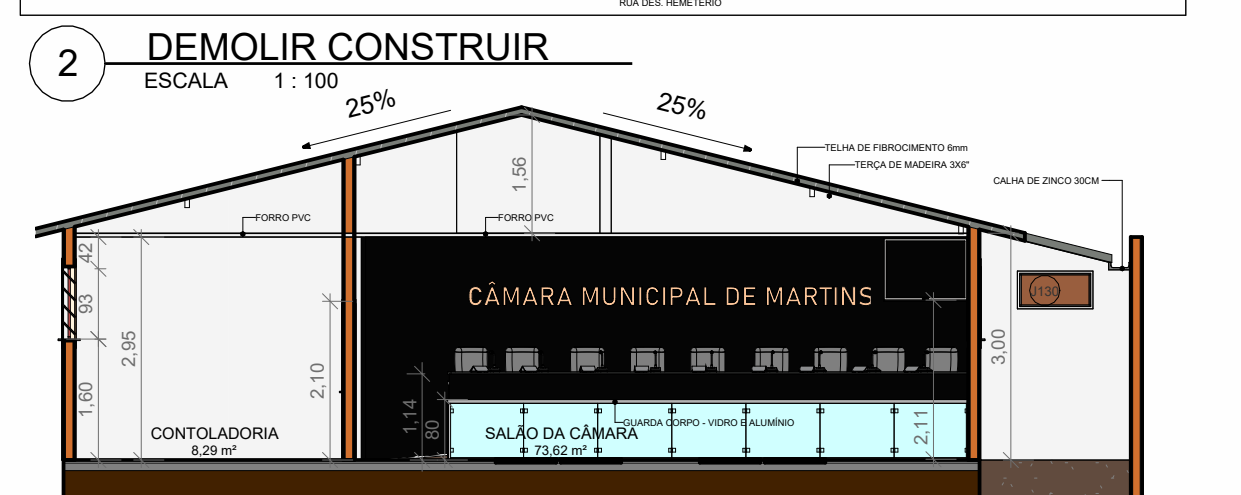
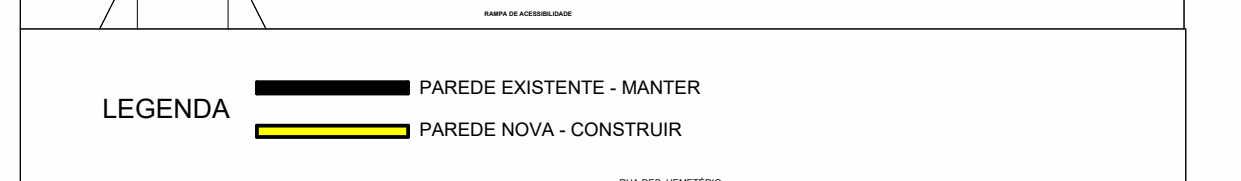

6 CORTE CC  
ESCALA 1:100

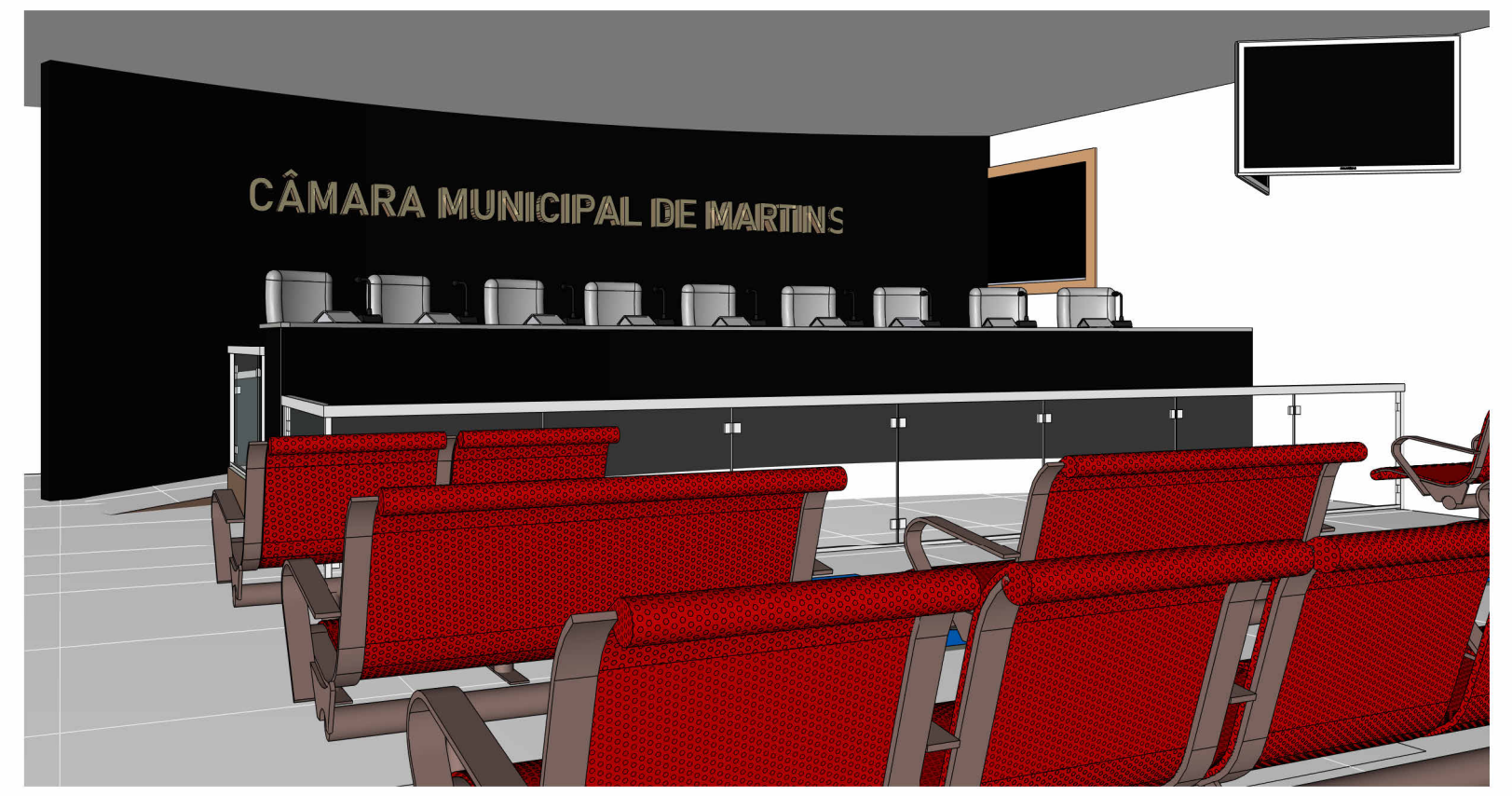

7 PERSPECTIVA  
ESCALA

COLOCAR VIDRO COM PELÍCULA PRETA EM TODAS AS JANELAS EXISTENTES DA CÂMARA MUNICIPAL

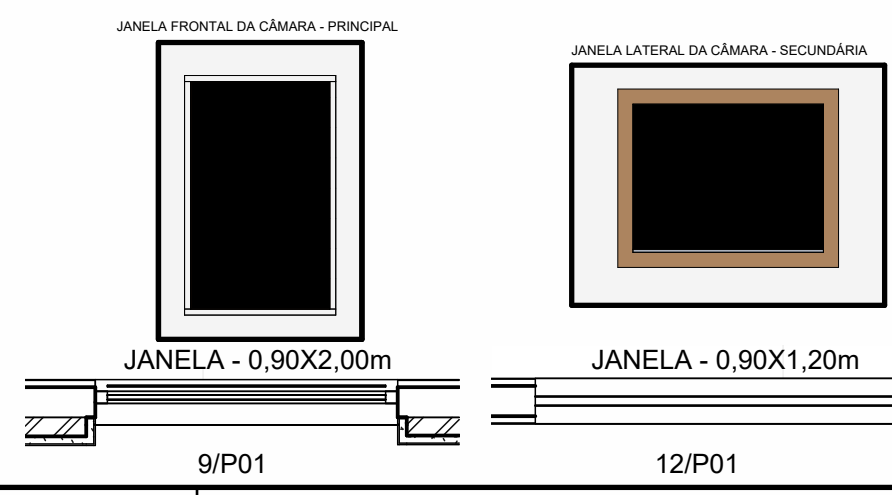

QTO - ESQUADRIAS TOTAIS							
CÓD	QT	COMPRIMENTO	ALTURA	PEITORIL	PERÍMETRO	ÁREA	DESCRIÇÃO
J130	2	1,00	0,50	<varia>	3,00	0,50 m²	Janela de Abrir em alumínio e vidro
J172	1	1,10	0,66	1,59	3,52	0,73 m²	Janela de Abrir em alumínio e vidro
J171	1	1,10	0,75	1,79	3,70	0,83 m²	Janela de Abrir em alumínio e vidro
J170	6	1,20	0,90	1,80	4,20	1,08 m²	Janela de Abrir em alumínio e vidro
J155	2	1,20	1,00	1,10	4,40	1,20 m²	Janela de Abrir em alumínio e vidro
J154	1	1,70	1,00	1,10	5,40	1,70 m²	Janela de Abrir em alumínio e vidro
J152	2	1,90	0,50	<varia>	4,80	0,95 m²	Janela de Abrir em alumínio e vidro
J173	2	2,50	1,20	0,90	7,40	3,00 m²	Janela de Abrir em alumínio e vidro

QTO - PORTAS							
CÓD	QT	COMPRIMENTO	ALTURA	PERÍMETRO	ÁREA	NÍVEL	DESCRIÇÃO
P02	1	0,76	2,10	4,96	1,60 m²	TÉRREO	Porta de madeira semico com forras de madeira
P6	2	0,80	2,10	5,00	1,68 m²	TÉRREO	Porta de abrir de madeira, semico com forras de madeira
P8	2	0,80	2,10	5,00	1,68 m²	TÉRREO	Porta de abrir de madeira, semico com forras de madeira
P03	13	0,86	2,10	5,06	1,81 m²	TÉRREO	Porta de abrir de madeira, semico com forras de madeira
P99	1	1,00	2,10	5,20	2,10 m²	TÉRREO	Porta de abrir de madeira, semico com forras de madeira

PROPRIETÁRIO: CÂMARA MUNICIPAL DE MARTINS/RN

PROJETO: JONAS JARDEL TEIXEIRA

PROJETO: REFORMA - CÂMARA DOS VEREADORES  
LOCAL: RUA, DES. HEMETÉRIO MARTINS/RN

PROPRIETÁRIO: CÂMARA MUNICIPAL DE MARTINS/RN

RESPONSÁVEL TEC. DESENHISTA:  
JONAS JARDEL TEIXEIRA  
CREA 21200588-14

DESENHO(S)  
PLANTA BAIXA, CORTES, 3D, VISTA E QUADRO DE ESQUADRIAS

FOLHA  
P01  
/01

DATA:  
23 DE JUNHO DE 2023

ÁREA DO TERRENO 611,90 m²  
ÁREA DA CONST. 197,45 m²  
TX DE OCUPAÇÃO: 32,2%  
ÍNDICE DE APROV.: 0,5

CONTATOS:  
@jardelteixeira